

Kontakt

Klinikum Leverkusen gGmbH
Klinik für Anästhesie und Operative Intensivmedizin
 Direktor: Prof. Dr. Gerd P. Molter
 Sekretariat: Claudia Wirtz
 Telefon 0214 13-48223
anaesthesie@klinikum-lev.de

Am Gesundheitspark 11
 51375 Leverkusen
www.klinikum-lev.de

7. anästhesiologischer Workshop

Anästhesie Fokussierte Sonographie

Interaktiver Workshop

Mittwoch, 03. April 2019
16:30 – 19:30 Uhr

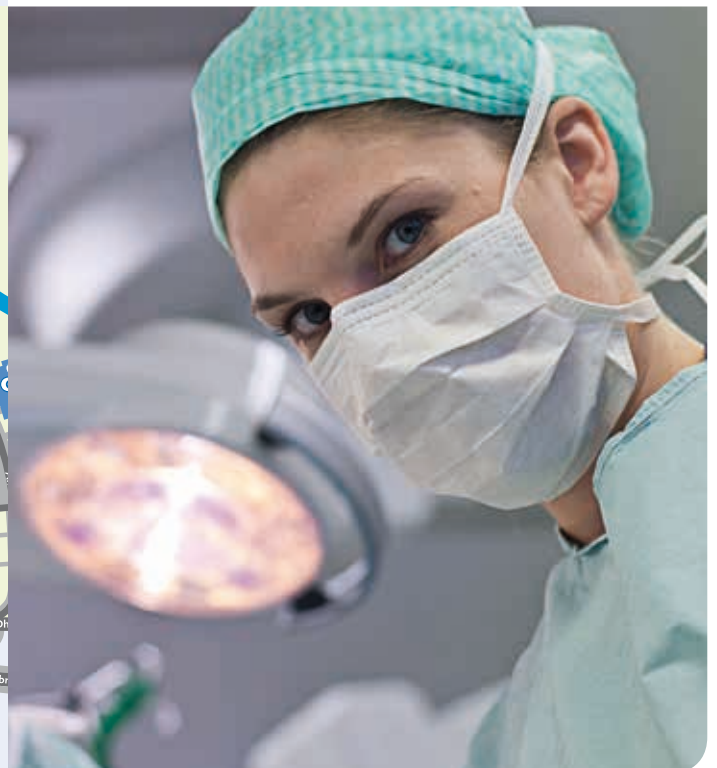

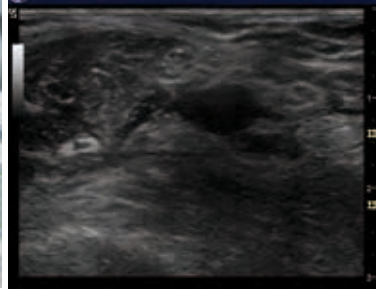

| Sehr geehrte Kolleginnen und Kollegen,

die Sonographie nimmt in der Anästhesiologie und Intensivmedizin einen immer breiteren Raum ein. Ultraschallgestützte Punktionen können zu einer Reduktion von Komplikationen und Beschleunigung des Blockadeerfolgs in der Regionalanästhesie führen. Ebenso ist der Ultraschall in der Akutdiagnostik (Echokardiographie, Abdomensonographie, etc.) nicht mehr wegzudenken.

Daher freue ich mich, Sie zu unserem 7. anästhesiologischen Workshop zur „Anästhesie Fokussierten Sonographie“ einladen zu können. In 9 Kleingruppen werden Sie an Schallmodells die anästhesiologisch relevanten Strukturen aufsuchen und somit „praktisch begreifen“ lernen.

Über Ihre Teilnahme und eine rege Diskussion würden wir uns sehr freuen. ●●●

Mit freundlichen kollegialen Grüßen

Prof. Dr. Gerd P. Molter

Direktor der Klinik für Anästhesie
und Operative Intensivmedizin

| Mit freundlicher Unterstützung

Der Workshop „Anästhesie Fokussierte Sonographie“ findet freundliche Unterstützung von: ●●●



| Programm/Referenten

Interaktiver Workshop „Anästhesie Fokussierte Sonographie“

Kursleiter: Dr. med. Gerhard Gräf
Oberarzt Anästhesie Klinikum Leverkusen

Workshopstationen:

1. | Interskalenärer Plexus
2. | Axillärer Plexus
3. | Distaler Nervus ischiadikus + Nervus saphenus
4. | Gerätekunde
5. | Echokardiographie I
6. | Echokardiographie II
7. | eFAST I
8. | eFAST II
9. | Punktionsübungen am Phantom

| Informationen zur Veranstaltung

Eine Anmeldung ist nicht erforderlich.

Veranstaltungsort

Hörsaal des Klinikums Leverkusen, Gebäude 1.A, UG
Am Gesundheitspark 11 | 51375 Leverkusen

Parken

Gebührenpflichtige Stellplätze finden Sie in der Nähe des Gebäudes in unseren **Parkhäusern A und B.** ●●●